

耐力面材：ノボパンスTP II 9mm 倍率2.6  
 断熱材：ネオマフォーム△60mm (旭化成)  
 熱伝導率0.020 (W/m・K)=熱抵抗値3.0 (m<sup>2</sup>・K/W)

耐力面材：ノボパンスTP II 9mm 倍率4.7  
 断熱材：ネオマフォーム△60mm (旭化成)  
 熱伝導率0.020 (W/m・K)=熱抵抗値3.0 (m<sup>2</sup>・K/W)

外壁：防火サイディング PC030BE-9201

- 凡例
- ▷ 筋 違 90×45
  - ⊗ 通し柱
  - ⊕ 住警報

階数		
1階	39.74㎡	12.02坪
2階	39.74㎡	12.02坪
合計	79.48㎡	24.04坪

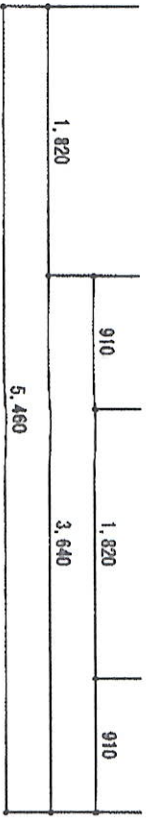
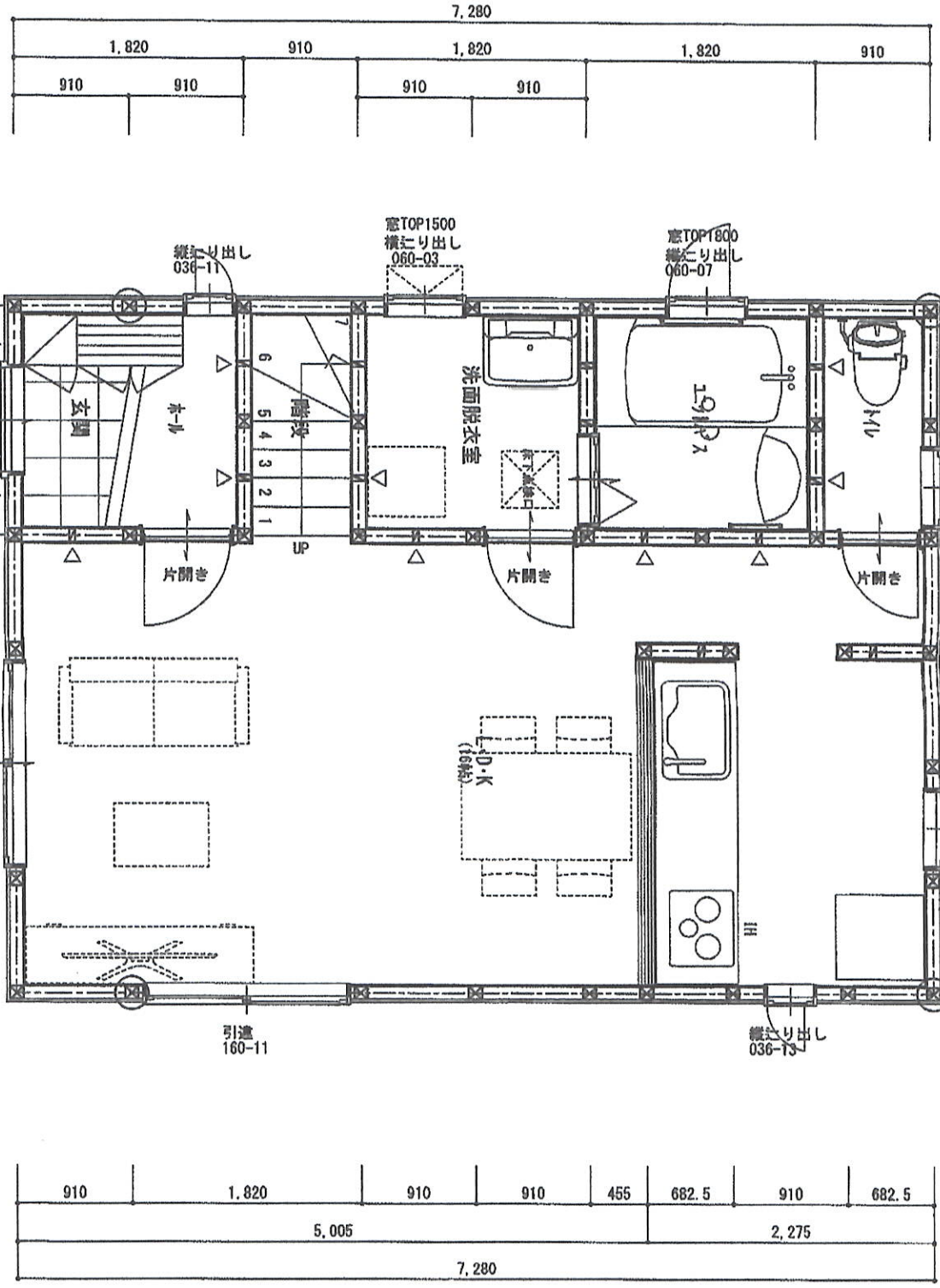
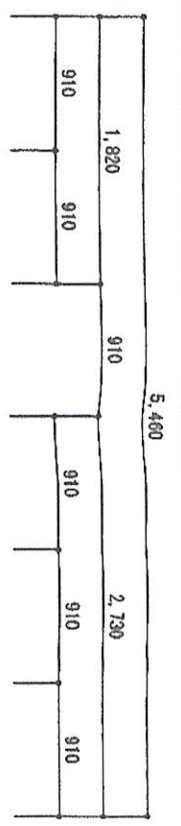

1階平面図 S : 1 / 50

静岡桃園1号地建売新築工事		NAME	CHECK	DATE	図面番号
SCALE 1/50		平面図			管理番号
建築企画・設計・施工一式/輸入事業/住宅事業/アパート事業/戸建賃貸事業/アパート再生事業 <b>ハッチョク</b> 本社 社 〒417-0801 静岡県富士市大淵2463-10 TEL 0545-37-2300 建築士登録第17848号 事務所登録(4)6979号 ハッチョクス(有)建築設計事務所 佐々木利一 富士市大淵2463-10 TEL 0545-37-2300					

耐力面材：ノボパンSTP II 9mm 倍率2.6  
 断熱材：ネオマフォーム60mm (旭化成)  
 熱伝導率0.020 (W/m・K)=熱抵抗値3.0 (㎡・K/W)  
 耐力面材：ノボパンSTP II 9mm 倍率4.7  
 断熱材：ネオマフォーム60mm (旭化成)  
 熱伝導率0.020 (W/m・K)=熱抵抗値3.0 (㎡・K/W)

外壁：防火サイディング PC030BE-9201  
 凡例  
 ▷ 筋 違 90×45  
 ⊗ 通し柱  
 ⊕ 住警報

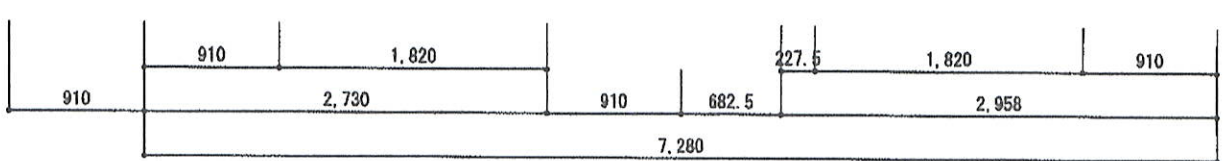
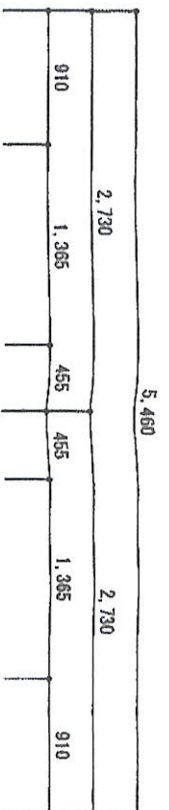
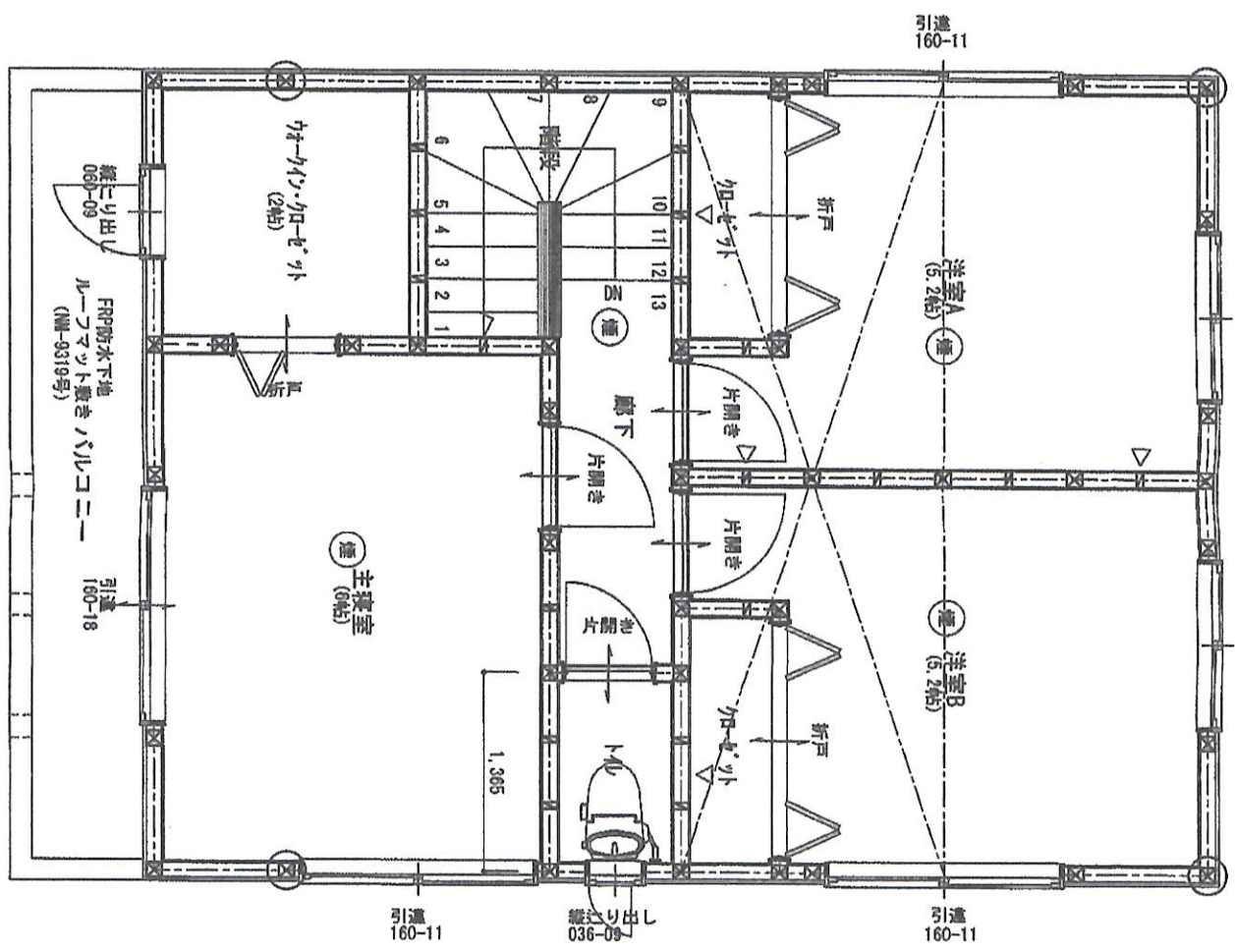
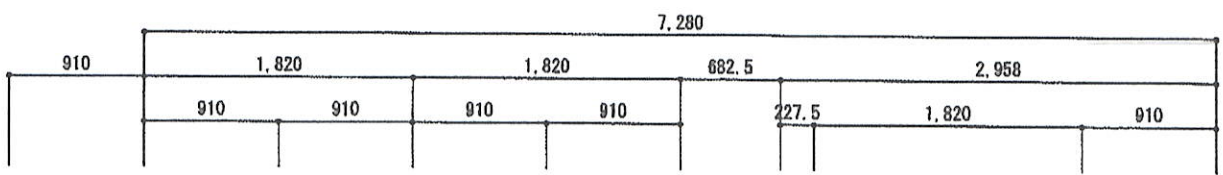

凡例  
 ▷ 筋 違 90×45  
 ⊗ 通し柱  
 ⊕ 住警報

2階平面図 S : 1 / 50

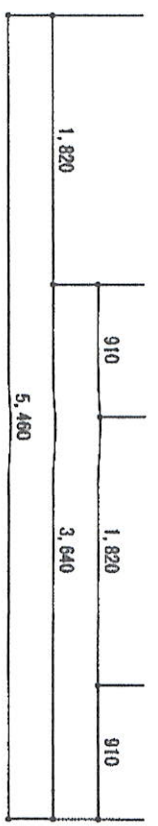

建築士登録第17048号 事務所登録(4)6979号  
 ハウテックス(有)建築設計事務所 佐々木利一  
 富士市大淵2463-10 TEL 0545-37-2300

静岡桃園1号地建売新築工事		NAME	CHECK	DATE	図面番号	管理番号
		SCALE				

建築企画・設計・施工一式/輸入事業/住宅事業/アパート事業/戸建賃貸事業/アパート再生事業  
**ハウテックス** 本社 千417-0801 静岡県富士市大淵2463-10 TEL 0545-37-2300

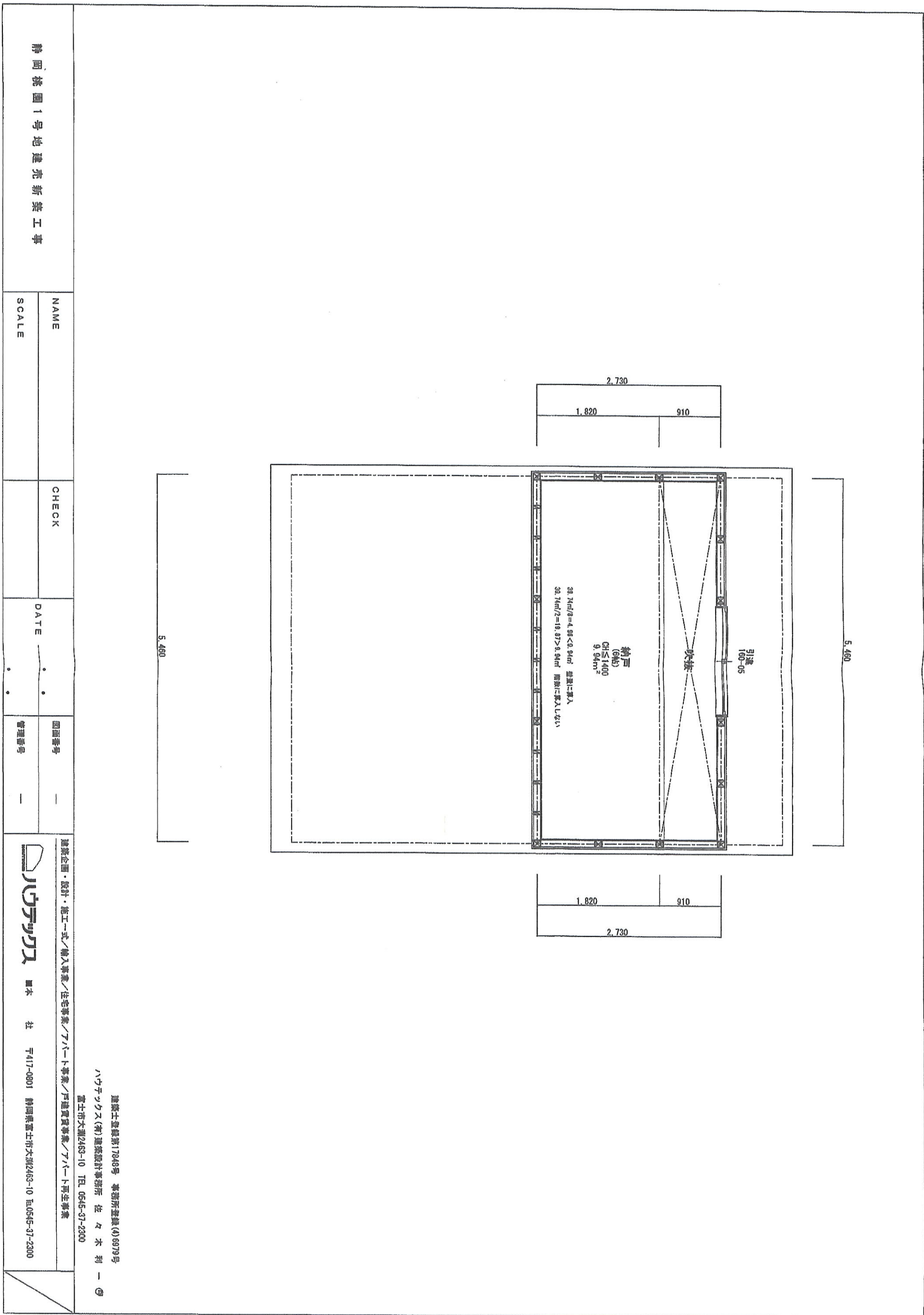

静岡桃園1号地建築新築工事

NAME	CHECK	DATE	図面番号
SCALE			管理番号

建築企画・設計・施工/輸入事業/住宅事業/アパート事業/戸建賃貸事業/アパート再生事業

**ハウテック** 株式会社

〒417-0801 静岡県富士市大淵2463-10 TEL.0545-37-2300

建築士登録第17848号 事務所登録(4)6979号

ハウテック(有)建築設計事務所 佐々木利一

富士市大淵2463-10 TEL.0545-37-2300